

## 9.9.2022 Großes Haseauen – Fest

### 11 Uhr Start direkt in der Haseaue

an der Rast- und Infostation Badbergener Str. Station 1  
Stand der Planung: 2022-08-08

**25** Jahre  
Netzwerkarbeit für lebendige  
Gewässerlandschaften



## Start direkt in der Haseaue (Rast- und Infostation Badbergener Str.)

### Ablauf

11.00 Uhr	Begrüßung und Moderation Dr. Niels Gepp
11.05 Uhr	Grußwort Landrätin Anna Keschull
11.15 Uhr	Grußwort Herr Minister Olaf Lies MU Niedersachsen
11.25 Uhr	Haseauen in Gehrde Rüsfort Jürgen Herpin
11.35 Uhr	Würdigung der Gründungsmitglieder Dr. Niels Gepp
11.40 Uhr	Gruppenbild mit Minister, Landrät*innen, Oberbürgermeister*in, Vertretern der Mitgliedsinstitutionen...
11.45 Uhr	Überleitung Rundgang durch die Aue
11.50 Uhr	Rundgang sowie Rundfahrt durch die Aue mit den Ehrengästen; Statements der Mitglieder Infostationen - Floßquerung - Planwagen Shuttle
12.50 Uhr	Regionaler Mittagssnack sowie Kaffee und Kuchen
Ab 15 Uhr	Öffnung für die Allgemeinheit
20 Uhr	Ende und Ausklang, Gemütliches Beisammensein, Austausch

**Termin:** Fr 9. September 2022 11 Uhr -  
ab 15 Uhr für die Öffentlichkeit geöffnet

**Ort:** Rast- und Infostation Haseaue  
**Parkplatz:** Majorsweg Ecke Badbergener Straße  
in 49596 Gehrde Rüsfort

## Fest-Spaziergang und Planwagenfahrt durch die Aue

Verschiedene Infostationen und Aktionen der unterschiedlichen Mitgliedsinstitutionen und Partner - ...

Haseauenverein
Biologische Station Haseniederung
Unterhaltungsverbände
Erlebnispädagoge
Angelvereine
Grashüpfermobil
RUZ OS Nordland
Hasetal Tourismus
NLWKN
Terra vita Gebietsbetreuung
Jägerschaft
Landvolk
Landfrauen Badbergen

Landjugend Badbergen
ARL Flurbereinigung Gehrde
Fischotterzentrum
DLRG Quakenbrück
Jugendfeuerwehr Badbergen
Pferde-Planwagen
Planwagen-Shuttle mit Oldtimer-Trecker
Bienenbündnis Stadt Osnabrück
Wassersport - Kanus
Emsland in Natura
Naturschutzstiftung LK OS
Landwirtschaftskammer

# Haseauenfest zum 25 jährigen Jubiläum

9.09.2022 Haseaue in Gehrde-Rüsfort

Entwurf Stand 8. August 2022

**25** Jahre  
Netzwerkarbeit für lebendige  
Gewässerlandschaften



Orthophoto: Auszug aus den Geobasisdaten der Niedersächsischen Vermessungs- und Katasterverwaltung ©2021 | Kartendaten: Aktualisiert im Oktober 2021 durch Bernd Götting, Landkreis Goslar © 2022 | Geobasisdaten Landkreis Goslar © 2022

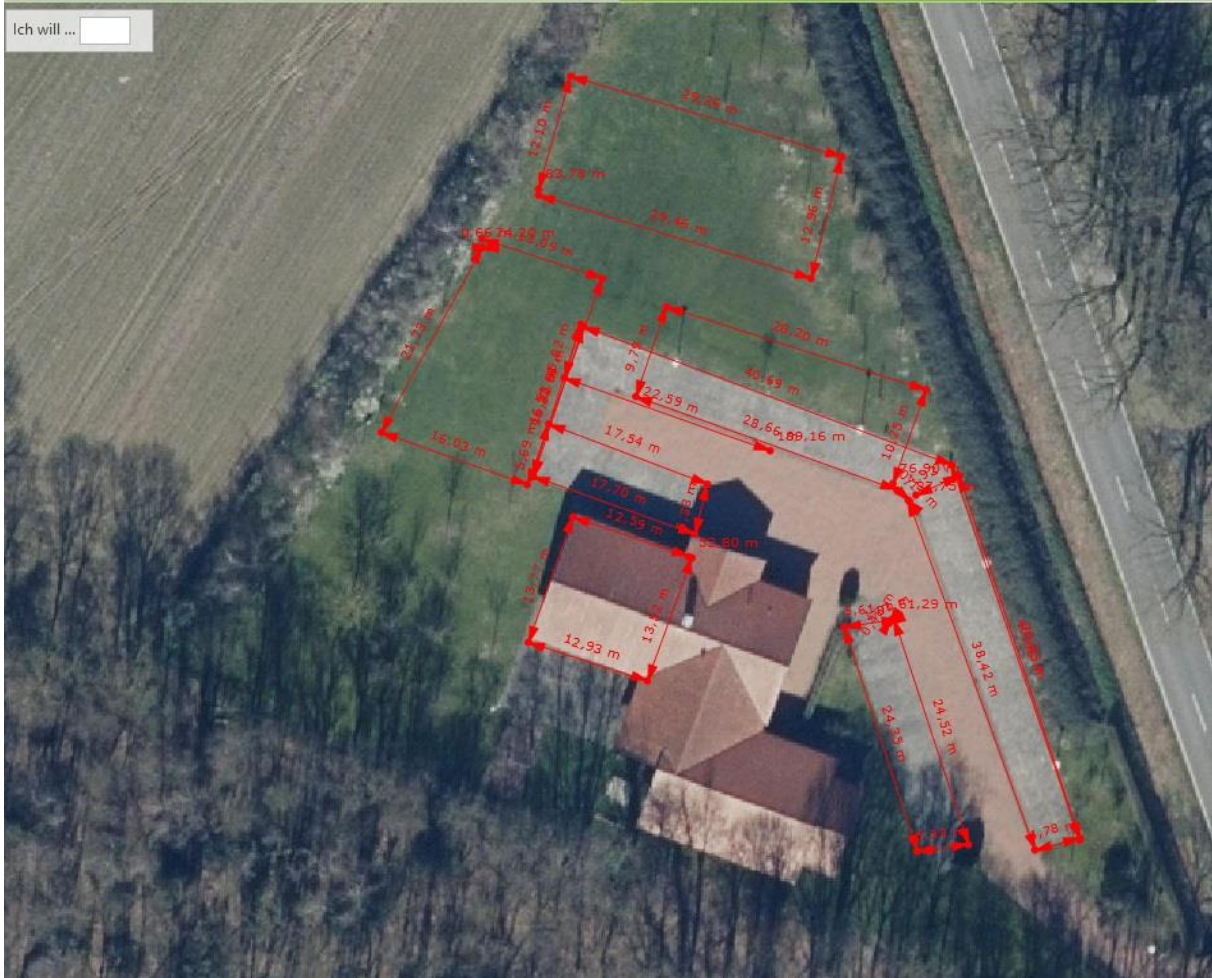

parallel Majorsweg: 180 x 15m - 12x 15x15 m